QUADRINHOS

cedibra

manaus e boa vista (via aérea) Cz$ 52,00

Cz$ 40,00
Ano 1 n: 2

GRIM JACK

™

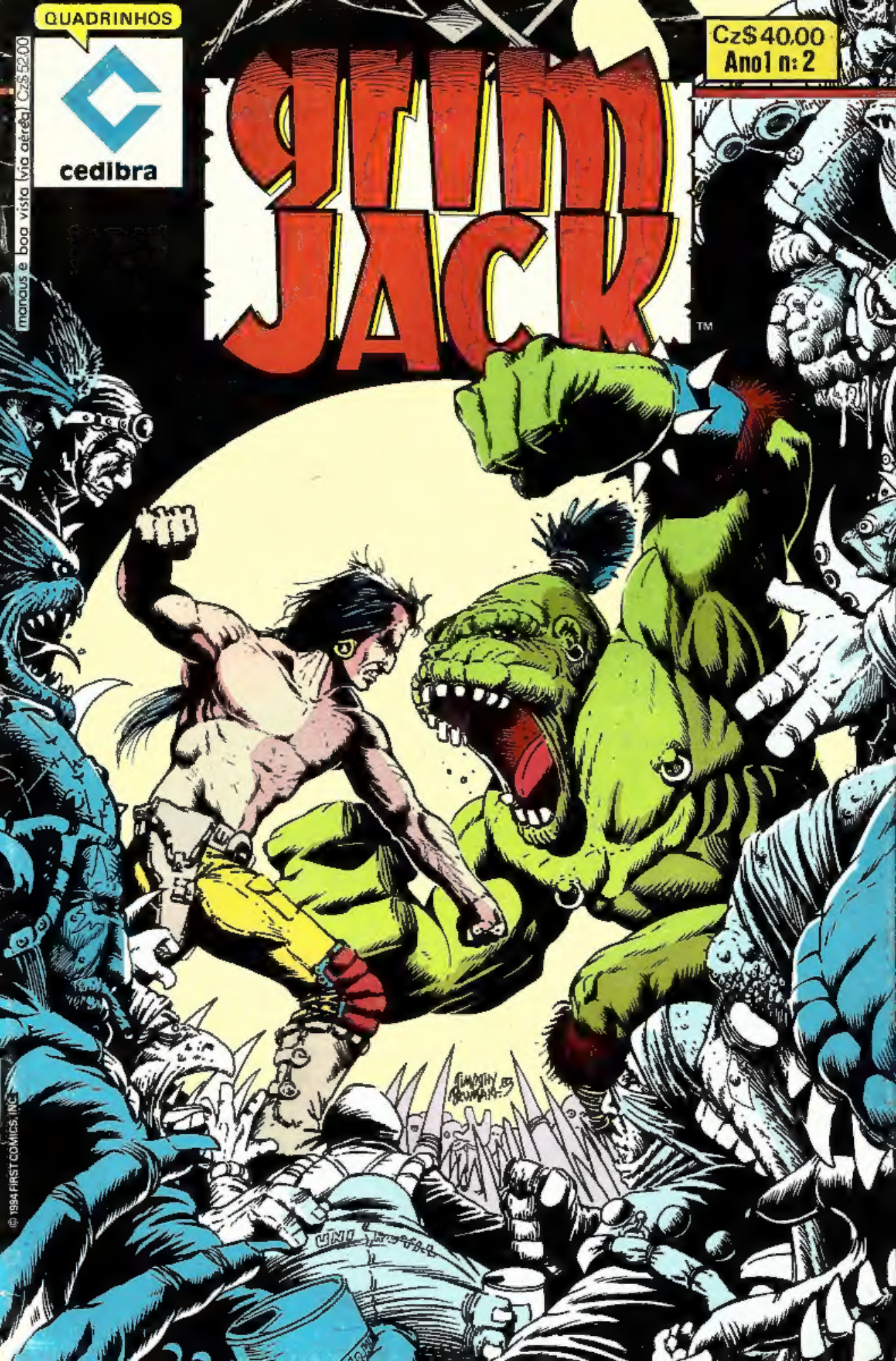

© 1984 FIRST COMICS, INC.

Você conhece GRIMJACK?

Cinosura. Doce e cínica Cinosura — cidade onde as dimensões se encontram. A magia funciona aqui, a ciência acolá e a espada... em todo lugar. Os sonhos mais impossíveis — e *pesadelos*, estão vivos, respirando, amando e matando nessa cidade maldita. Eu amo Cinosura e a odeio como um câncer que, apesar de ser parte de mim, vai acabar me destruindo.

Quanto a mim, eu sou produto da cidade. Com a idade de oito anos, fui lutar na Arena. Matei pela primeira vez antes de completar dez anos. Já fui muita coisa na vida: soldado nas GUERRAS DEMONÍACAS, caçador de recompensas, mercenário, tira da polícia transdimensional e espião.

Hoje em dia, quem quer me encontrar sabe onde procurar. Estou sempre no **MUNDEN'S BAR**, um boteco que comprei faz pouco tempo. Os tipos que vêm atrás de mim, ou estão encrencados ou querem ficar. Eu tenho cinqüenta anos e trabalho numa profissão onde a expectativa de vida é de trinta e cinco. Na certa, vou morrer violentamente.

Eu não sou bonzinho, nem pretendo ser. Tudo que quero é ver as coisas certas, feitas de maneira justa... o que não é muito bem-visto por aqui.

Meu nome? GAUNT. JOHN GAUNT. Nas ruas, a moçada me conhece por... **GRIMJACK.**

Diretor-Presidente: **Jan Rais**
Gerente de Circulação: **Dauton Luís da Silva**
Editor: **Laura Barretto**
Produção e Adaptação: **Estúdio Artecômix**
Distribuidor: **Fernando Chinaglia Distribuidora S/A**

GRIMJACK Vol. 1, nº 2, é uma publicação mensal da CEDIBRA EDITORA BRASILEIRA LTDA. Publicidade e correspondência: Via Anhanguera, Km 102 — Rua Particular, 300 — Aparecidinha — CEP 13100 — Caixa Postal 5261 — Tel.: (0192) 41-1833 — Campinas.
Números atrasados: ao preço da última edição em banca, na própria Editora, por reembolso postal.
© 1987 First Comics Inc. Todos os direitos reservados.
Impresso na Editora e Gráfica Parma Ltda.

"AS PESSOAS QUE PRECISAM DE MIM SABEM ONDE ME ENCONTRAR!"
HOT TUNA
NOVEL
BLOOD• SPORT
TONIGHT
MUNDEN'S
CHEGA MAIS NENÉ! UMA CHEIRADINHA SÓ E ACABOU A TUA TRISTEZA!
...SABE O QUE EU DEVIA DIZER PRA ELE?
MINHA VEZ DE PAGAR...
...GATOS ROUBADOS?
VAI CHOVER PREGO ANTES DAQUELA BRUXA...

"AS PESSOAS QUE PRECISAM DE MIM QUEREM SE LIVRAR DE PROBLEMAS..."
BUURP! É COMMMMM-PANHIIIIIIIA, CCCCHEEFE...
"O NOME DO LAGARTO É BOB! O MEU É JOHN GAUNT, MAS AS PESSOAS ME CONHECEM POR...
GRIM JACK
JOHN OSTRANDER
ARGUMENTISTA-CRIADOR
TIMOTHY TRUMAN
ARTISTA-CRIADOR
RUTH FREITAS
LETRAS
JANICE COHEN
COLORISTA
ME DISSERAM QUE VOCÊ É O GRIM-JACK!
E DAÍ?
DISSERAM QUE VOCÊ QUEBRA QUALQUER GALHO POR GRANA! É VERDADE?
ÀS VEZES! POR QUÊ?

MEU PAI SAIU DE CASA PRA SER MORTO! EU QUERO QUE VOCÊ NÃO DEIXE ISSO ACONTECER!
QUAL É O SEU NOME, GURI?
SETH BAILER! MINHA FAMÍLIA SE MUDOU PRA CÁ POUCO DEPOIS DO MEU PAI TER PERDIDO O EMPREGO!
A GENTE TÁ NA PIOR, MAS EU AINDA TENHO UMAS ECONOMIAS!
E ENTÃO... ACHA QUE...
... ISSO É SUFICIENTE?
"A MOEDA ERA UM DECICRED, O MENOR VALOR EM CINOSURA!"
"MAS, ATÉ AQUELE DIA, NINGUÉM TINHA ME OFERECIDO TODA SUA CONTA BANCÁRIA!"
"EU ME SENTI MUITO BEM PAGO!"
VAMOS, SETH!
QUERO FALAR COM A TUA MÃE!
CUIDA DA MESA, BOB! E NÃO BEBE O LIMPADOR DA MINHA ARMA!
FAAAAAALOOOOUUUU...

"O MUNDEN'S FICA NA BORDA DO FOSSO, UM DOS PIORES PEDAÇOS DA CIDADE PANDIMENSIONAL DE CINOSURA!"
OI, BEN!
RUA DRUM
TRILHA DA ETERNIDAD
"POR AQUI SÓ MORA GENTE DA PESADA E INDEPENDENTE! NINGUÉM DÁ NADA PRA NINGUÉM E TODO MUNDO LUTA PRA CONTINUAR COM O POUCO QUE TEM! É POR ISSO..."
"..QUE EU SOU HONESTO!"
A GENTE MORA ALI!
SOBE SEM FAZER BARULHO! MINHA MÃE TÁ MUITO DOENTE!
O QUE VOCÊ QUER?
NÃO É DA TUA CONTA!
NINGUÉM ENTRA NO PRÉDIO SEM ME DIZER O MOTIVO! EU SOU A ZELADORA!
MEU MARIDO ERA O ZELADOR, MAS ELE MORREU, E HOJE QUEM TOMA CONTA DO LUGAR SOU EU!
ÓTIMO! VAI DAR ALPISTE PROS POMBOS!
"ERA UM CÔMODO ÚNICO, FRIO E FEDENDO A URINA! OS RATOS BRIGAVAM COM BARATAS PELA POSSE DO LUGAR! EU ME SENTI COMO SE ESTIVESSE EM CAGA!"

"COMECEI A LEMBRAR A MINHA INFÂNCIA NESSAS RUAS... ROUBANDO, QUEBRANDO O PAU COM TODO MUNDO, FUGINDO COM MEUS IRMÃOS NICK, JAKE E JOE!"
ESTE SETOR PODE SER SEU!
LIGUE PARA Z-248-1680
ORTEN IMOBILIÁRIA
"EU PERDI CONTATO COM OS TRÊS QUANDO FUI PARAR NA ARENA!"
HAWKWIND
BLADES
U2

ARENA

MÃE!
DOUG?
SOU EU, O SETH! TROUXE ALGUÉM PRA AJUDAR A GENTE!
ESPORT

"A MULHER ESTAVA MORRENDO, EM PARTE PELA DOENÇA, EM PARTE PELO DESESPERO!"
"A SITUAÇÃO LEMBRAVA DEMAIS MINHA CASA!"
MEU NOME É GAUNT, DONA! O GURI DISSE QUE O SEU MARIDO TÁ ENCRENCADO!
NÃO QUER ME CONTAR TUDO?

A GENTE TEM TIDO... MÁ SORTE ULTIMAMENTE, COMO DEVE TER PERCEBIDO!
DOUG, MEU MARIDO, NÃO CONSEGUIU ACEITAR NOSSA FALTA DE DINHEIRO E CAIU NO DESESPERO! FOI ENTÃO QUE ELE LEU ESTE PANFLETO.
ESPORTE SANGRE
ESTA NOITE

"O PANFLETO TAVA DIVULGANDO O DESAFIO DE UM CARA CHAMADO CARNICEIRO! O SUJEITO TOPAVA BRIGAR COM QUEM QUER QUE APARECESSE!"
"SUBIR NO RINGUE COM ELE JÁ GARANTIA 100 CRÉDITOS! DURANDO CINCO MINUTOS, DÁVA PRA DESCOLAR 1.000! A DERROTA DO CARA VALIA 10.000!"
ES
SA
CARNICE

MEU PAI DISSE QUE IA TENTAR E A MAMÃE NÃO CONSEGUIU IMPEDIR!
DOUG É UM BOM HOMEM, SR. GAUNT! UM POUCO ORGULHOSO, TALVEZ, MAS NÃO É UM LUTADOR! ELE VAI MORRER NA CERTA!

JON SABLE FREELANCE

EXPEDIENTE:
Diretor Presidente: **Jan Rais.** Gerente de Circulação: **Dauton Luis da Silva.** Editor: **Laura Barretto.** Produção e Adaptação: **Estúdio Artecômix.** Distribuidor: Fernando Chinaglia Distribuidora S/A. **AMERICAN FLAGG** é uma publicação mensal da Cedibra Editora Brasileira Ltda. Publicidade e correspondência: Via Anhanguera, Km 102 - Rua Particular, 300 - Aparecidinha - Cep. 13100 - Caixa Postal 5261 - Tel.: (0192) 41-1833 - Campinas. Números atrasados: ao preço da última edição em banca, na própria Editora por reembolso postal.
© 1987 First Comics, Inc. Todos os direitos reservados. Impresso na Editora e Gráfica Parma Ltda.

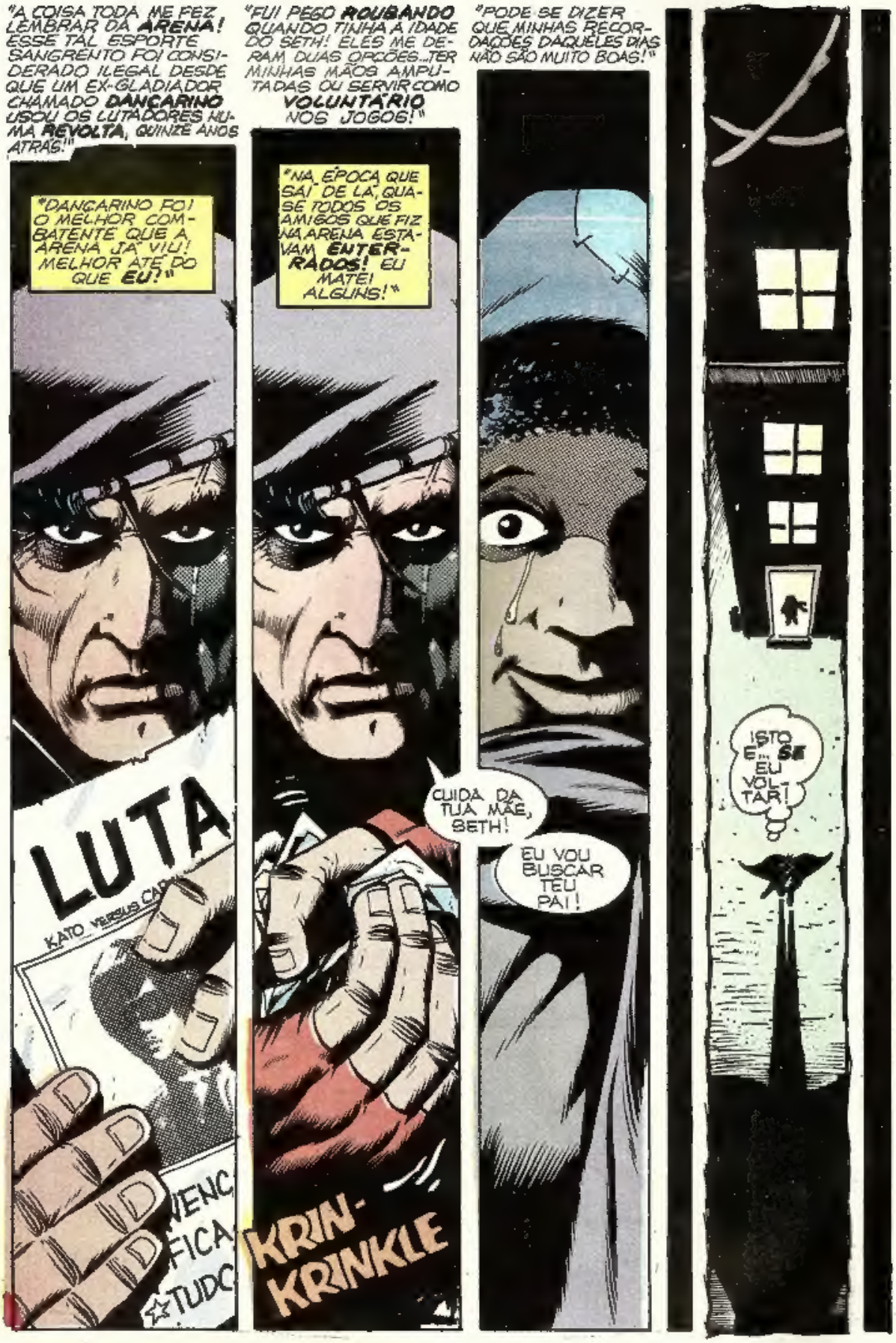
"A COISA TODA ME FEZ LEMBRAR DA ARENA! ESSE TAL ESPORTE SANGRENTO FOI CONSIDERADO ILEGAL DESDE QUE UM EX-GLADIADOR CHAMADO DANÇARINO USOU OS LUTADORES NUMA REVOLTA, QUINZE ANOS ATRÁS!"
"DANÇARINO FOI O MELHOR COMBATENTE QUE A ARENA JÁ VIU! MELHOR ATÉ DO QUE EU!"
LUTA
KATO VERSUS CAP
"FUI PEGO ROUBANDO QUANDO TINHA A IDADE DO SETH! ELES ME DERAM DUAS OPÇÕES...TER MINHAS MÃOS AMPUTADAS OU SERVIR COMO VOLUNTÁRIO NOS JOGOS!"
"NA ÉPOCA QUE SAÍ DE LÁ, QUASE TODOS OS AMIGOS QUE FIZ NA ARENA ESTAVAM ENTERRADOS! EU MATEI ALGUNS!"
KRIN-KRINKLE
"PODE SE DIZER QUE MINHAS RECORDAÇÕES DAQUELES DIAS NÃO SÃO MUITO BOAS!"
CUIDA DA TUA MÃE, SETH!
EU VOU BUSCAR TEU PAI!
ISTO É SE EU VOLTAR!

"QUANTO MAIS FUNDO SE VAI, PIOR FICA! O ANJO CAÍDO, UM MONTE DE ESTRUME FORTIFICADO ONDE ACONTECEM OS DESAFIOS, TÁ LOCALIZADO NA PIOR REGIÃO DO FOSSO!"
ANJO CAÍDO
"TUDO É ABERTO DEMAIS PRA UM EVENTO QUE DEVIA SER ILEGAL, MAS O QUE OS CARAS TÊM A TEMER? AS AUTORIDADES NÃO TÃO NEM AÍ COM O QUE ELES FAZEM, CONTANTO QUE OS MISERÁVEIS NÃO SAIAM DO FOSSO!"
ESPORTE SANGRENTO
"EU PLI ATÉ O PORTÃO"
FALA AÍ MEU! PODE DEIXAR AS ARMAS AQUI! E...
SINTO MUITO, PESSOAL, MAS ELAS SÃO PRESENTE DA MINHA QUERIDA MÃEZINHA!
FODA-SE A TUA MÃEZINHA! MAQUINADO AQUI VOCÊ NÃO ENTRA!
"TIVE UMA DISCUSSÃO FEIA COM OS CARAS!"
"ELES LOGO AMOLECERAM!"
"PENETRAR NO ANJO CAÍDO FOI COMO ENTRAR NUMA MÁQUINA DO TEMPO! O MESMO CHEIRO DA ARENA, O MESMO ÓDIO, OS MESMOS CHACAIS SANGUINÁRIOS NA PLATEIA!"
ARRANCA A CABEÇA DESSE MERDA!

"A PRINCÍPIO, A ADRENALINA CORREU NA MINHA CIRCULAÇÃO COMO NOS VELHOS TEMPOS! FOI PURO REFLEXO... NÃO DEU PRA EVITAR DE REGENTE MEU SANGUE GELOU!"
"AS LUTAS TAVAM SENDO APRESENTADAS POR UM MORTO!"
AHAHAHAHAHAHAH! QUARENTA E CINCO SEGUNDOS, E JÁ VAI ELE SE ENCONTRAR COM O CRIADOR UM NOVO RECORDE PRO CARNICEIRO, O MAIOR CAMPEÃO DE LUTA DESARMADA DE TODOS OS TEMPOS!
ELE SE MOVE COMO UM TANQUE, MUTILA COMO UM MORTEIRO! NADA PODE RESISTIR A ESSE ENCOURAÇADO DE DESTRUIÇÃO NO ENTANTO ALGUÉM OUSA TENTAR.
NÃO É MESMO, DOUG BAILER? SUBA AQUI!
WINTER HILL vs JOE CHANEY TIMES

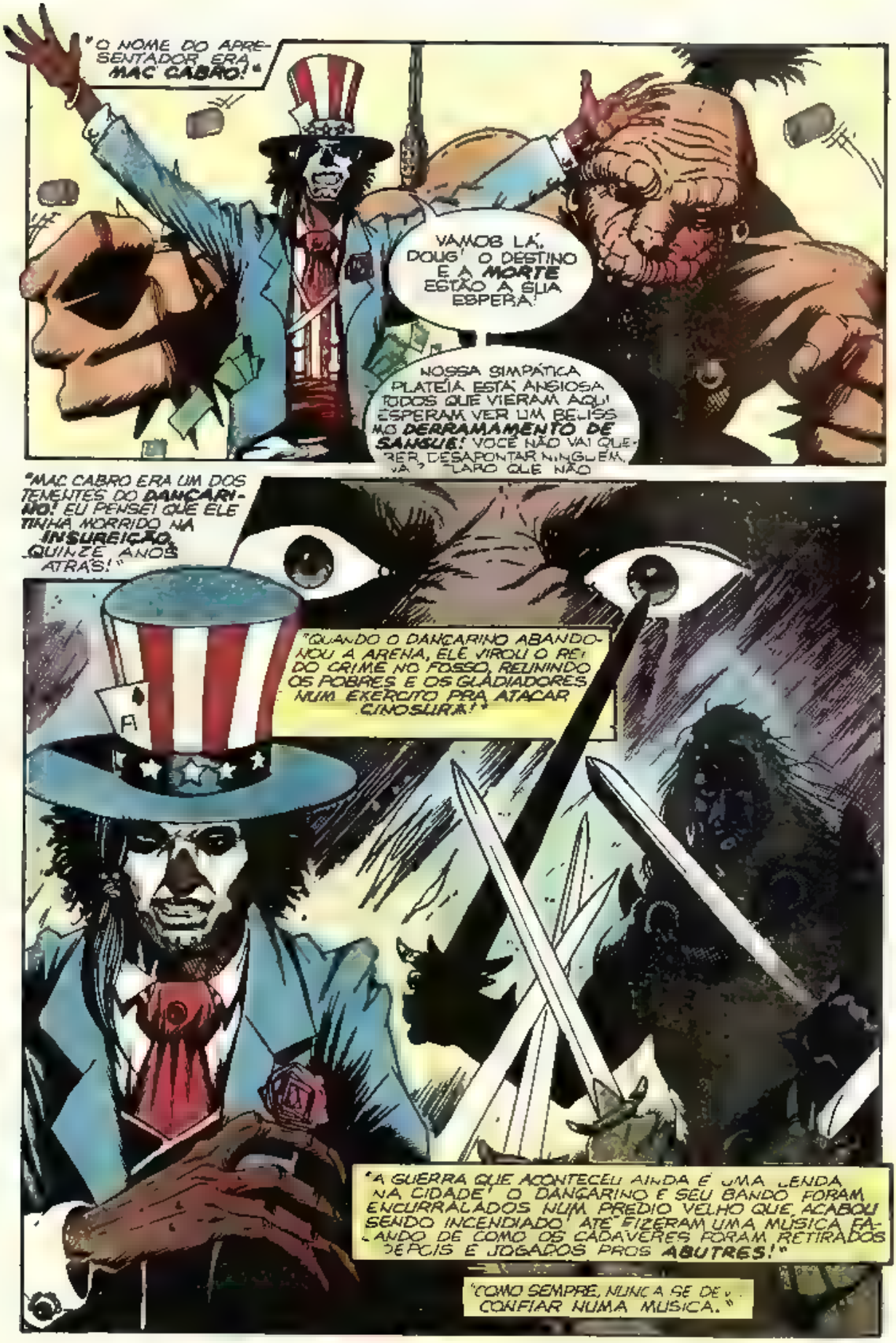
"O NOME DO APRESENTADOR ERA MAC CABRO!"
VAMOS LÁ, DOUG! O DESTINO E A MORTE ESTÃO A SUA ESPERA!
NOSSA SIMPÁTICA PLATEIA ESTÁ ANSIOSA TODOS QUE VIERAM AQUI ESPERAM VER UM BELISSIMO DERRAMAMENTO DE SANGUE! VOCÊ NÃO VAI QUERER DESAPONTAR NINGUÉM, VAI?
CLARO QUE NÃO
"MAC CABRO ERA UM DOS TENENTES DO DANÇARINO! EU PENSEI QUE ELE TINHA MORRIDO NA INSURREIÇÃO, QUINZE ANOS ATRÁS!"
"QUANDO O DANÇARINO ABANDONOU A ARENA, ELE VIROU O REI DO CRIME NO FOSSO, REUNINDO OS POBRES E OS GLADIADORES NUM EXÉRCITO PRA ATACAR CINOSURA!"
"A GUERRA QUE ACONTECEU AINDA É UMA LENDA NA CIDADE! O DANÇARINO E SEU BANDO FORAM ENCURRALADOS NUM PRÉDIO VELHO QUE, ACABOU SENDO INCENDIADO! ATÉ FIZERAM UMA MÚSICA FALANDO DE COMO OS CADÁVERES FORAM RETIRADOS DEPOIS E JOGADOS PROS ABUTRES!"
"COMO SEMPRE, NUNCA SE DEVE CONFIAR NUMA MÚSICA."

"BAILER TAVA QUASE SUBINDO NO RINGUE QUANDO EU APARECI!"
SINTO MUITO, BAILER! TUA ESPOSA E FILHO ME MANDARAM AQUI PRA TE LEVAR PRA CASA!
ORA, ORA... SE NÃO É O SR. SEGUNDO-MELHOR!
DEIXE O HOMEM! ELE CONCORDOU EM LUTAR!
O CARA NÃO TÁ EM FORMA E, AINDA POR CIMA, TÁ DOENTE!
EU ESTOU BEM!
TAVA!
BUM!
VIL, O HOMEM ATÉ DESMAIOU MAS NÃO ESQUENTA, NÃO
EU VOU LUTAR POR ELE!
PODE SUBIR, VELHOTE! SÓ ESPERO QUE AGUENTE O SUFICIENTE PRA AGRADAR AO PÚBLICO!
O PESSOAL AQUI NÃO GOSTA DE MORTES RÁPIDAS!

AMERICAN FLAGG!™

QUE ESPÉCIE SOBREVIVERÁ

DE HERÓI NO SÉC. XXI?

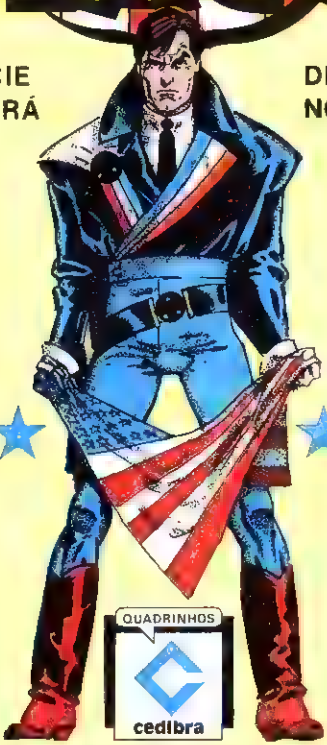

QUADRINHOS

cedibra

QUADRINHOS DO AMANHÃ PARA O LEITOR DE HOJE!

HAHEHEHEHEHEH! SENHORAS E SENHORES, TODOS AQUI SABEM QUEM SEMPRE SE ESFORÇOU PRA DAR A VOCÊS O MELHOR EM MATÉRIA DE ENTRETENIMENTO!
DANÇARINO!
EXATO! E NÓS QUEREMOS MANTER ESSA TRADIÇÃO! ESTA NOITE TEMOS ALGO ESPECIAL PRA TODOS QUE VIERAM NOS PRESTIGIAR!
O SUJEITO A MINHA DIREITA FOI O SEGUNDO MELHOR LUTADOR QUE JÁ PISOU NA ARENA! ELE ERA CONHECIDO COMO GRIMJACK!
OOOH!
AHHHH!
ALGUÉM QUER ARRISCAR DINHEIRO EM GRIMJACK? EU CUBRO QUALQUER VALOR!
NA VERDADE, EU CUBRO QUALQUER APOSTA QUE DIGA QUE ELE VAI DURAR DOIS MINUTOS!
ALGUÉM ARRISCA?
"NINGUÉM ABRIU O BICO! NINGUÉM!"

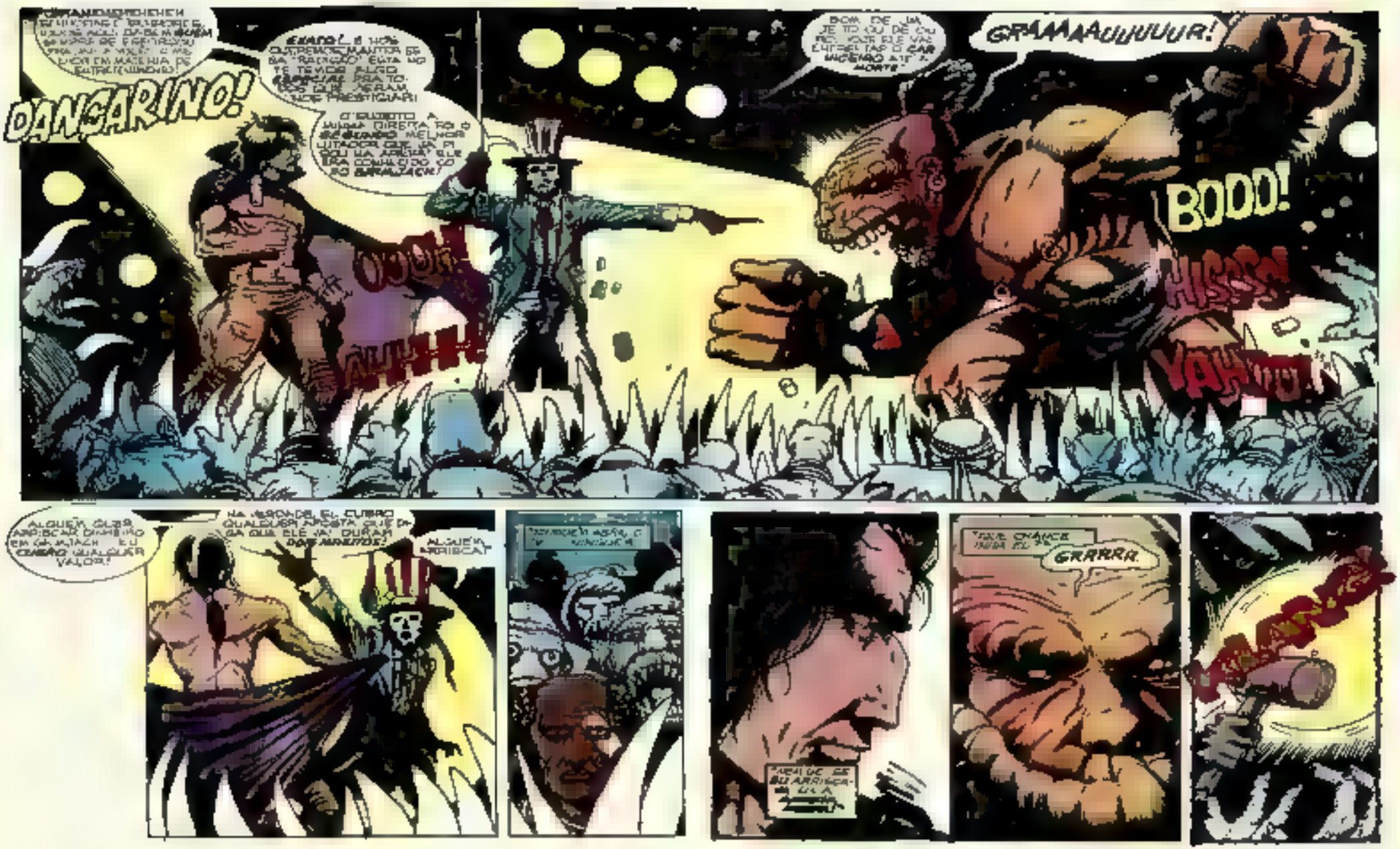
DANÇARINO!
OOOH!
AHHH!
BOOM DE UM JET TO QUE DEU NO... VOCÊ ELE VAI CAIR! DAR MUITO AZAR. MORTE!
GRAAAAUUUUUR!
BOOD!
HISSS!
YAHHH!
ALGUÉM QUER APOSTAR DINHEIRO EM GHANJACH EU DOU QUALQUER VALOR!
NA VERDADE, EU DOU QUALQUER APOSTA QUE DE QUE ELE VAI DURAR DOIS MINUTOS!
ALGUÉM ARRISCA?
PERAÍ QUE EU ARRISCO UM OLHO
GRARRR.

BOM, DE UM JEITO OU DE OUTRO, HOJE ELE VAI ENFRENTAR O **CARNICEIRO** ATÉ A **MORTE**!

GRAAAAAUUUUUR!

BOOO!

HISSSS!

YAHOO!

"NEM SEI SE **EU** ARRISCAVA UMA [illegible]"

"QUE CHANCE TINHA EU?"

GRRRRR...

KLANG!

"O CARNICEIRO SE MOVIA MAIS RÁPIDO DO QUE EU ESPERAVA E ACERTOU O PRIMEIRO GOLPE!"
WHAM!
"FOI COMO SE EU TIVESSE SIDO ESMURRADO POR UMA MONTANHA!"
"MINHA ÚNICA ESPERANÇA ERA TENTAR APAGAR O CARA RAPIDINHO!"
KROK!
KRAK!
RASGA O PESCOÇO DELE!
"O BICHO CAIU, MAS NÃO FICOU NO CHÃO MUITO TEMPO!"
GRRRRR

"QUANDO LEVANTOU, ELE TAVA DOIDO!"
GRAAUURR!
WHAMP!
BAM!
UNNNGH
WHUMP!
"ENQUANTO BOIAVA NUM MAR VERMELHO, EU ME PERGUNTEI SE JÁ NÃO TAVA VELHO DEMAIS PRA ESSE TIPO DE BRINCADEIRA."
"DE REPENTE, O MAR ESCURECEU E EU SUMI!"

"AOS POUCOS, COMECEI A VER GENTE E OUVIR BARULHO, ENQUANTO PRESENTE E PASSADO DANÇAVAM NA MINHA FRENTE."

"...CHEIOS DE GARGALHADAS, DE UIVOS E PEDIDOS DE SANGUE!"

"O DANÇARINO E SEU ELEGANTE GOLPE MORTAL! A MATILHA! **BLACJACMAC**... TIO WILLY... OS VIVOS, OS MORTOS... **MINHA** MORTE!"

"BAILER..."

"...E SEU GUR..."

NEM **DOIS MINUTOS?!** ESTAMOS DESAPONTADOS.

AUTO BEM, CARNIÇEIRO. **ARRANQUE A CABEÇA DELE!**

"APANHEI FEIO E TODO MUNDO JÁ ME DAVA COMO MORTO! SÓ QUE EU APRENDI UMA COISA ENQUANTO CRESCIA..."

"DESCONFIAR DOS CADÁVERES ATÉ ELES ESTAREM ENTERRADOS!"

"O GOLPE **PATADA DO TIGRE** ATRAIU A ATENÇÃO DO CARNICEIRO!"
GAM!
GERICH!
¡AAAAARRRRGHHH!
"DEPOIS DEI NELE UM **BEIJINHO DE BOA NOITE!**"
SMAK!
TEU GAROTO **JÁ ERA**, MAC! VOCÊ PERDEU!
GASTOU MUITO EM COMIDA PRA DEIXAR O BICHO ASSIM?
TÔ SENTINDO VONTADE DE FAZER ELE **ENGOLIR** ESSAS **ESTACAS** AQUI!
AGORA, SE VOCÊ FICAR BONZINHO E **DOBRAR** OS MEUS DEZ MIL CRÉDITOS, EU POSSO ATÉ PENSAR EM NÃO ACABAR COM O CACHORRO!
A ESCOLHA É TUA! PRA MIM, TANTO FAZ!

"MAC CABRO ERA UM BOM PERDEDOR! ELE LOGO RETIROU SUA CARTEIRA..."
GAUNT, VOCÊ É UM GRANDE FILHO DUMA...
VINTE MIL CRÉDITOS, MAC CABRO. E ANDA DEPRESSA!
BANGUES-SUGA!
É SEMPRE UM PRAZER FAZER NEGÓCIO COM VOCÊ! DIZ PRO SEU GAROTO QUE EU ADORE A DANÇA!
SURPRESA TE VER DE VOLTA, MAC CABRO. PENSE QUE JÁ TINHAM TE ENTERRADO HÁ MUITO TEMPO.
O DANÇARINO VOLTOU TAMBÉM?
"ENTÃO O DANÇARINO TAVA DE VOLTA! EU ME PERGUNTEI POR QUÊ."

SÓ UM LOUCO COMO

BADGER

SE FANTASIA
PARA LUTAR
CONTRA O
CRIME!

QUADRINHOS
cedibra

ACHO QUE DEVO AGRADECER PELO QUE FEZ, SR. GAUNT! CREIO QUE EU NUNCA TERIA ME SAÍDO TÃO BEM CONTRA AQUELE...
VOCÊ IA SER CHACINADO, DOUG!
E BEM PROVÁVEL! TALVEZ FOSSE ATÉ MELHOR SE ISSO TIVESSE ACONTECIDO!
TALVEZ!
ANTES DE IR EMBORA, NÃO ESQUEÇA DE LEVAR A TUA METADE!
MINHA METADE?
CLARO! DEZ MIL CRÉDITOS PRO "VOCÊ QUE ARRANJOU A LUTA, NÃO?"
CRIA... E-EU NÃO SEI O QUE DIZER... NEM COMO AGRADECER...
TOMA CONTA DO TEU GUR. SÓ ISSO
"EU FIQUEI COM O DECICRÉDITO! ERA PONTO DE HONRA ENTRE MIM E O MOLEQUE! ALÉM DO MAIS EU MERECI O PAGAMENTO."
"ALGUMAS COISAS AINDA ME INCOMODAVAM ENQUANTO EU VOLTAVA PRO MUNDEN'S BAR. ONDE TAVA O DANÇARINO NOS ÚLTIMOS QUINZE ANOS? POR QUE ELE RESOLVEU VOLTAR AGORA?
"POR QUE AQUELAS ...TAS" O QUE ELE ESPERAVA GANHAR?"

PRÓXIMO NÚMERO:

A ARENA DA MORTE!

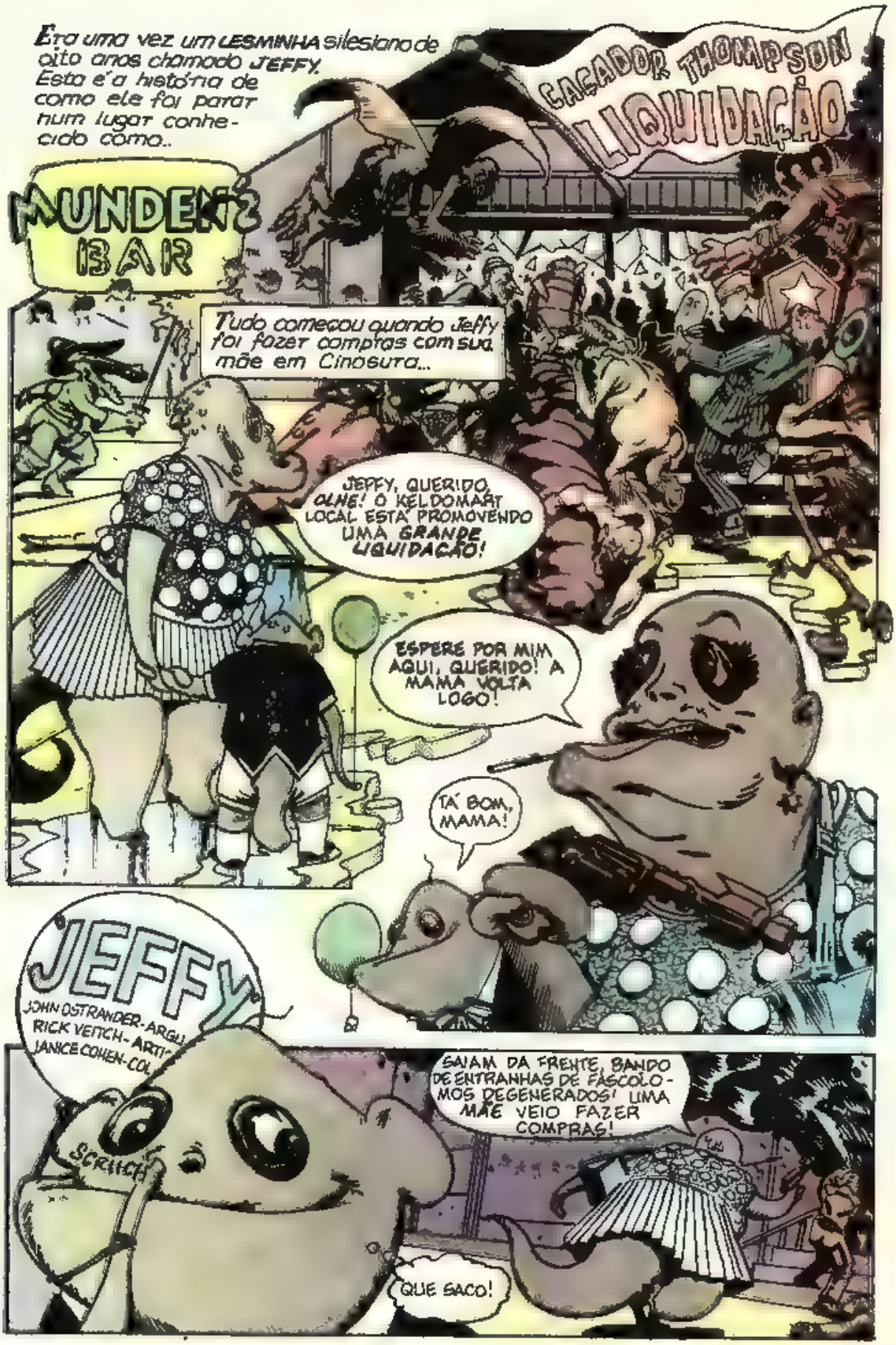
Era uma vez um LESMINHA silesiano de oito anos chamado JEFFY. Esta é a história de como ele foi parar num lugar conhecido como..
MUNDEN'S BAR
CAÇADOR THOMPSON LIQUIDAÇÃO
Tudo começou quando Jeffy foi fazer compras com sua mãe em Cinosura...
JEFFY, QUERIDO, OLHE! O KELDOMART LOCAL ESTÁ PROMOVENDO UMA GRANDE LIQUIDAÇÃO!
ESPERE POR MIM AQUI, QUERIDO! A MAMA VOLTA LOGO!
TÁ BOM, MAMA!
JEFFY
JOHN OSTRANDER-ARGU
RICK VEITCH- ARTI
JANICE COHEN-COL
SCRUNCH
SAIAM DA FRENTE, BANDO DE ENTRANHAS DE FASCÓLO-MOS DEGENERADOS! UMA MÃE VEIO FAZER COMPRAS!
QUE SACO!

Entediado, Jeffy foi dar uma volta... e, como era de se imaginar, ele se perdeu na pior cidade em que alguém pode se perder...
CINOSURA!
PUXA VIDA, A MAMA VAI FICAR LOUCA PA VIDA
Jeffy andou e andou, esperando descobrir onde estava, até que...
SERÁ QUE AQUELE HOMEM ALI PODE ME DIZER ONDE EU TÔ?
ALUGUEL DE TUR-ROBÔ SMERTA SORRIDENTE
VENHAM, TODOS! CHEGUEM MAIS! ESTA É A LOCADORA DE TUR-ROBÔ SMERTA!
ESTÁ PERDIDO? É A SUA PRIMEIRA VEZ EM CINOSURA, NÃO? RAPAZ, VOCÊ PRECISA É DE UM TUR-ROBÔ!
ESTAS MARAVILHAS ROBÓTICAS TIRAM SUAS FÉRIAS POR VOCÊ, ENQUANTO SEU CORPO PERMANECE AQUI, SÃO E SALVO!
POP!
QUE TAL SOLTARMOS ESTE BALÃO?
MAS...
OS TUR-ROBÔS VÃO A LUGARES ONDE NINGUÉM JAMAIS PODERIA IR! VOCÊ PODE VER, OUVIR, SENTIR, SABOREAR E CHEIRAR... TUDO ATRAVÉS DE SEUS SENSORES!
E CUSTA SÓ 600 CREDS POR DIA! QUER SABER POR QUE TÃO POUCO? É QUE EU SOU LOUCO! UM LOUCO, SIM!
PEIXES SELOS MARRONS
MAS
SENTE-SE!
É SÓ COLOCAR ISTO E PRONTO!
MAS...

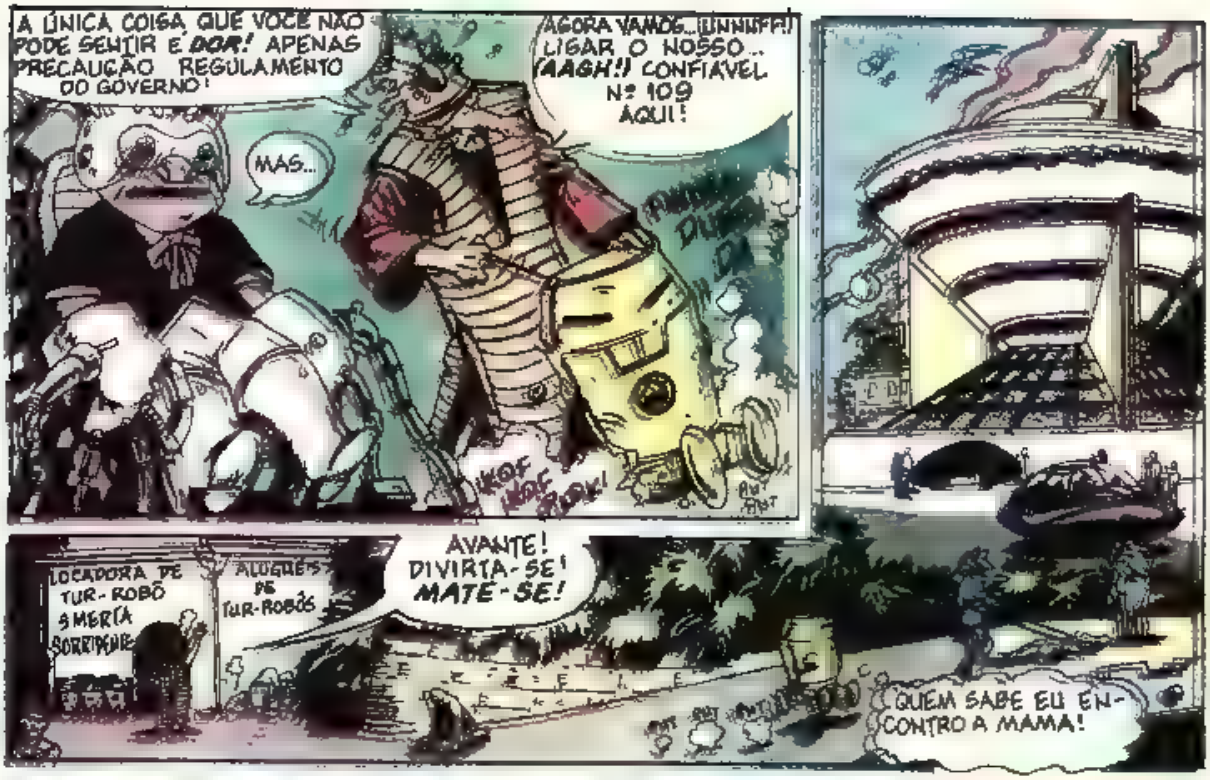
A ÚNICA COISA QUE VOCÊ NÃO PODE SENTIR É DOR! APENAS PRECAUÇÃO REGULAMENTO DO GOVERNO!
MAS...
AGORA VAMOS... UNNUFF! LIGAR O NOSSO... (AAGH!!) CONFIÁVEL Nº 109 AQUI!
LOCADORA DE TUR-ROBÔ SEMERIA SURPREENDE
ALUGUÉIS DE TUR-ROBÔS
AVANTE! DIVIRTA-SE! MATE-SE!
QUEM SABE EU ENCONTRO A MAMA!

Munido de seu tur-tabô, Jeffy consegue se perder ainda mais.
MAMA?
É A SENHORA?
RUMBLE
RUMBLE
EI! VOCÊ NÃO É A MAMA!
MAMAPAPA!
MAMAPAPA!
MAMAPAPA!
RUMBL

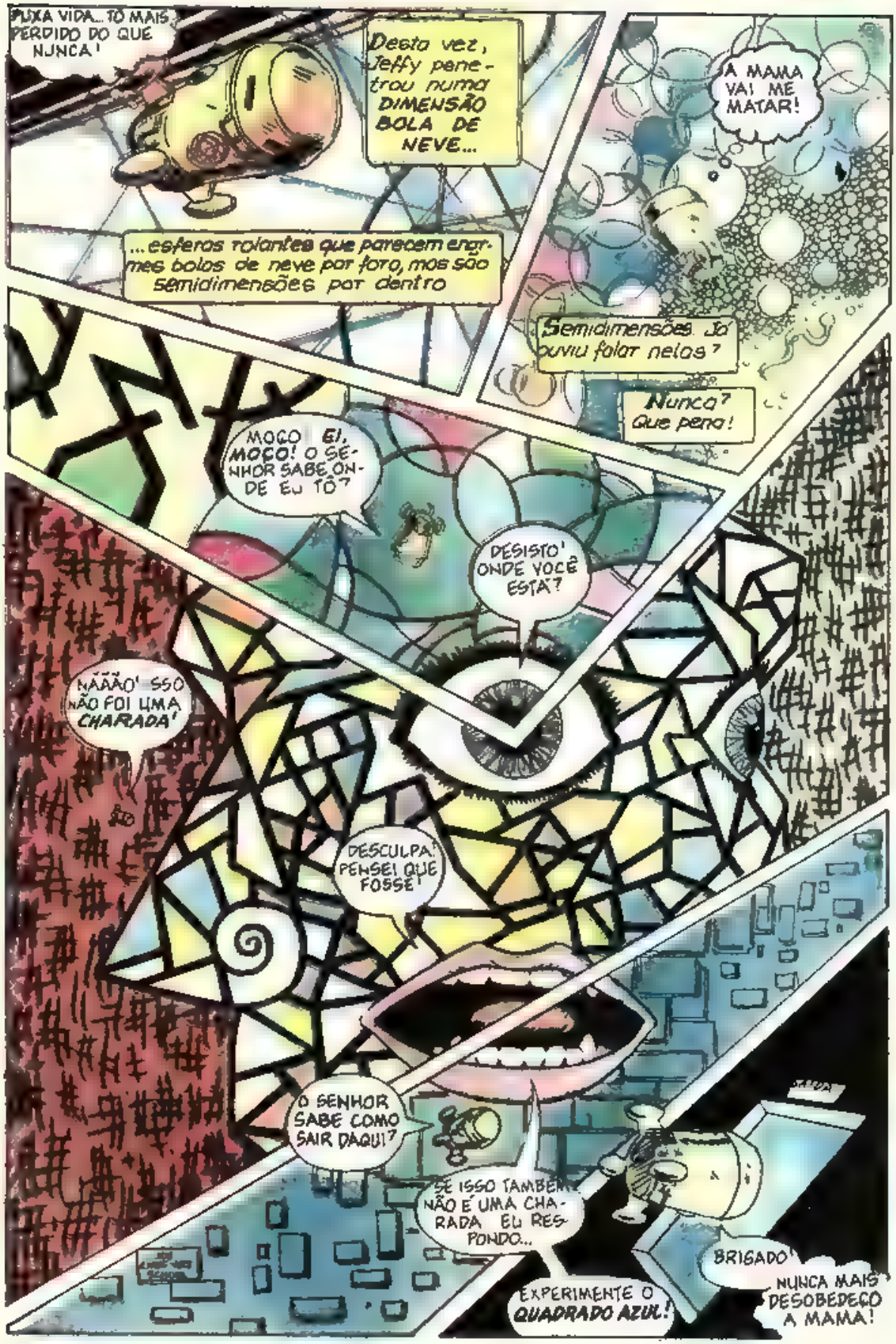
PUXA VIDA... TÔ MAIS PERDIDO DO QUE NUNCA!
Desta vez, Jeffy penetrou numa DIMENSÃO BOLA DE NEVE...
...esferas rolantes que parecem enormes bolos de neve por fora, mas são semidimensões por dentro
A MAMA VAI ME MATAR!
Semidimensões. Já ouviu falar nelas?
Nunca? Que pena!
MOÇO EI, MOÇO! O SENHOR SABE ONDE EU TÔ?
DESISTO! ONDE VOCÊ ESTÁ?
NÃÃÃO! ISSO NÃO FOI UMA CHARADA!
DESCULPA! PENSEI QUE FOSSE!
O SENHOR SABE COMO SAIR DAQUI?
SE ISSO TAMBÉM NÃO É UMA CHARADA EU RESPONDO...
EXPERIMENTE O QUADRADO AZUL!
BRIGADO!
NUNCA MAIS DESOBEDEÇO A MAMA!

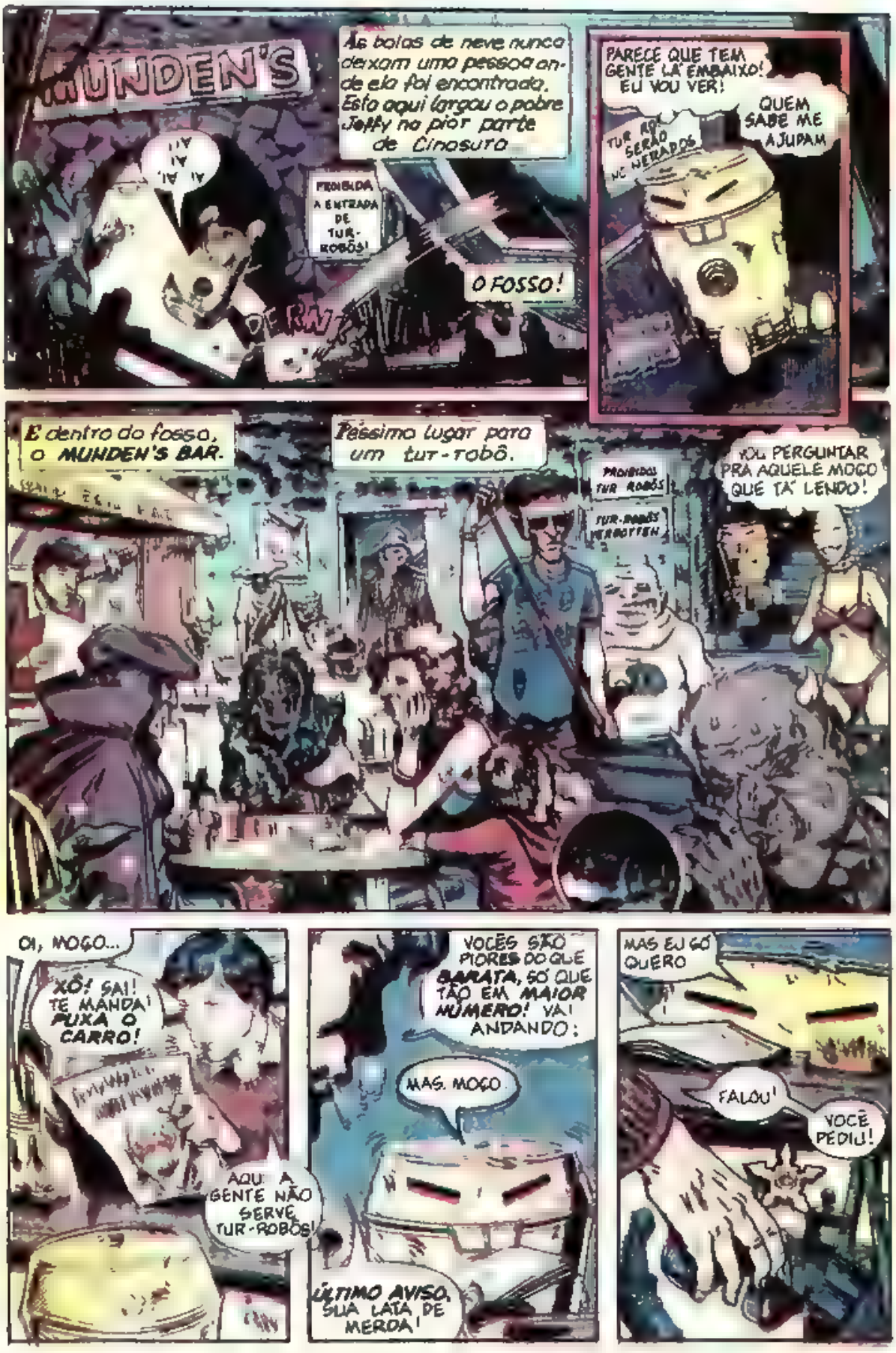
MUNDEN'S
Às bolas de neve nunca deixam uma pessoa onde ela foi encontrada. Esta aqui largou o pobre Jeffy no pior parte de Cinosuro
AI AI AI
PROIBIDA A ENTRADA DE TUR-ROBÔS!
O FOSSO!
PARECE QUE TEM GENTE LÁ EMBAIXO! EU VOU VER!
QUEM SABE ME AJUDAM
TUR ROBÔS SERÃO NÃO HERDADOS
E dentro do fosso, o MUNDEN'S BAR.
Péssimo lugar para um tut-robô.
PROIBIDO TUR ROBÔS
TUR-ROBÔS VERBOTTEN
VOU PERGUNTAR PRA AQUELE MOÇO QUE TÁ LENDO!
OI, MOÇO...
XÔ! SAI! TE MANDA! PUXA O CARRO!
AQUI A GENTE NÃO SERVE TUR-ROBÔS!
VOCÊS SÃO PIORES DO QUE BARATA, SÓ QUE TÃO EM MAIOR NÚMERO! VAI ANDANDO:
MAS, MOÇO
ÚLTIMO AVISO, SUA LATA DE MERDA!
MAS EU SÓ QUERO
FALOU!
VOCÊ PEDIU!

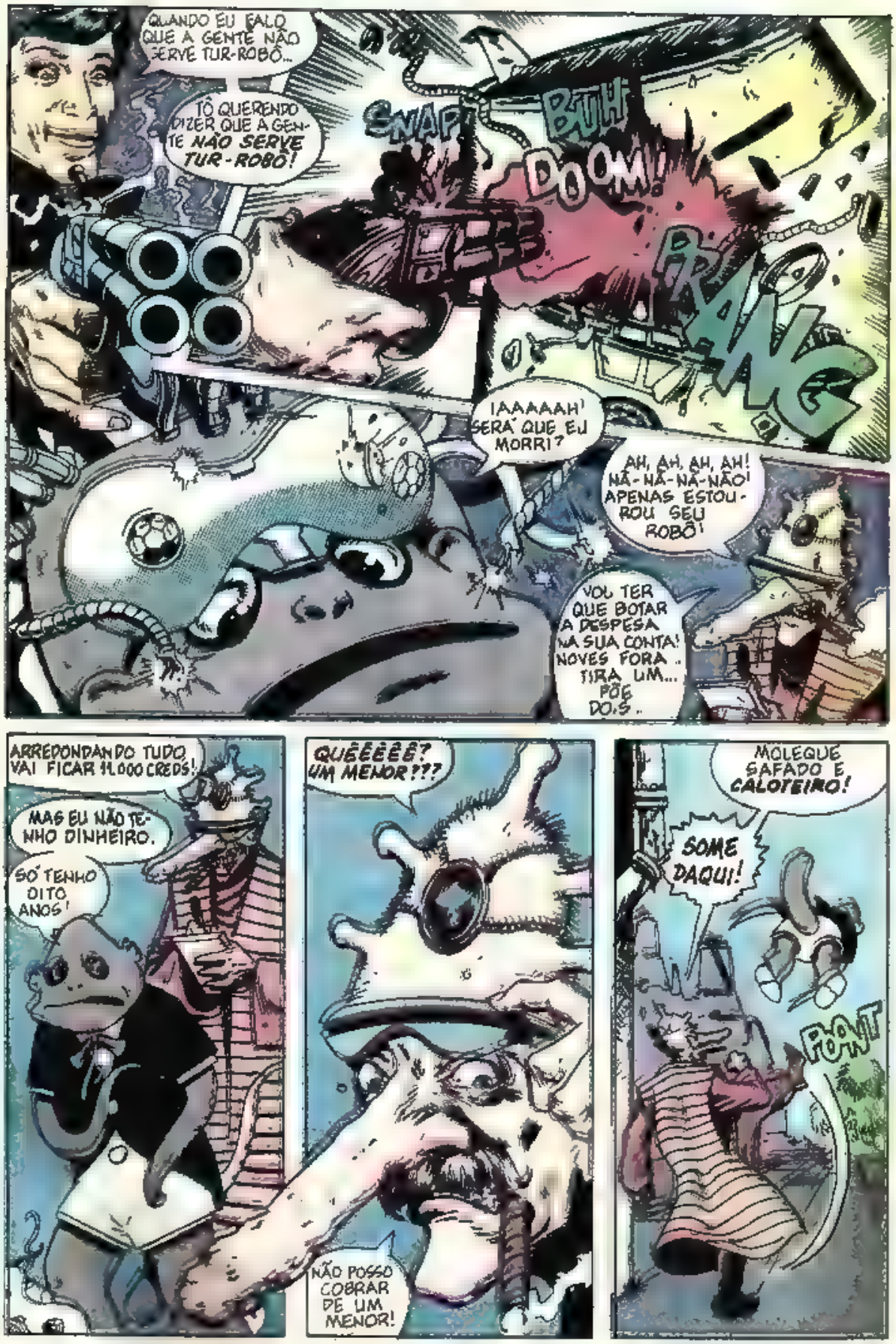
QUANDO EU FALO QUE A GENTE NÃO SERVE TUR-ROBÔ...
TÔ QUERENDO DIZER QUE A GENTE NÃO SERVE TUR-ROBÔ!
SNAP
BUH
DOOM!
BANG
IAAAAAH! SERÁ QUE EU MORRI?
AH, AH, AH, AH! NÁ-NÁ-NÁ-NÃO! APENAS ESTOUROU SEU ROBÔ!
VOU TER QUE BOTAR A DESPESA NA SUA CONTA! NOVES FORA.. TIRA UM... PÕE DOIS..
ARREDONDANDO TUDO VAI FICAR 11.000 CREDS!
MAS EU NÃO TENHO DINHEIRO.
SÓ TENHO DITO ANOS!
QUÊÊÊÊÊ? UM MENOR???
NÃO POSSO COBRAR DE UM MENOR!
MOLEQUE SAFADO E CALOTEIRO!
SOME DAQUI!
PLANT

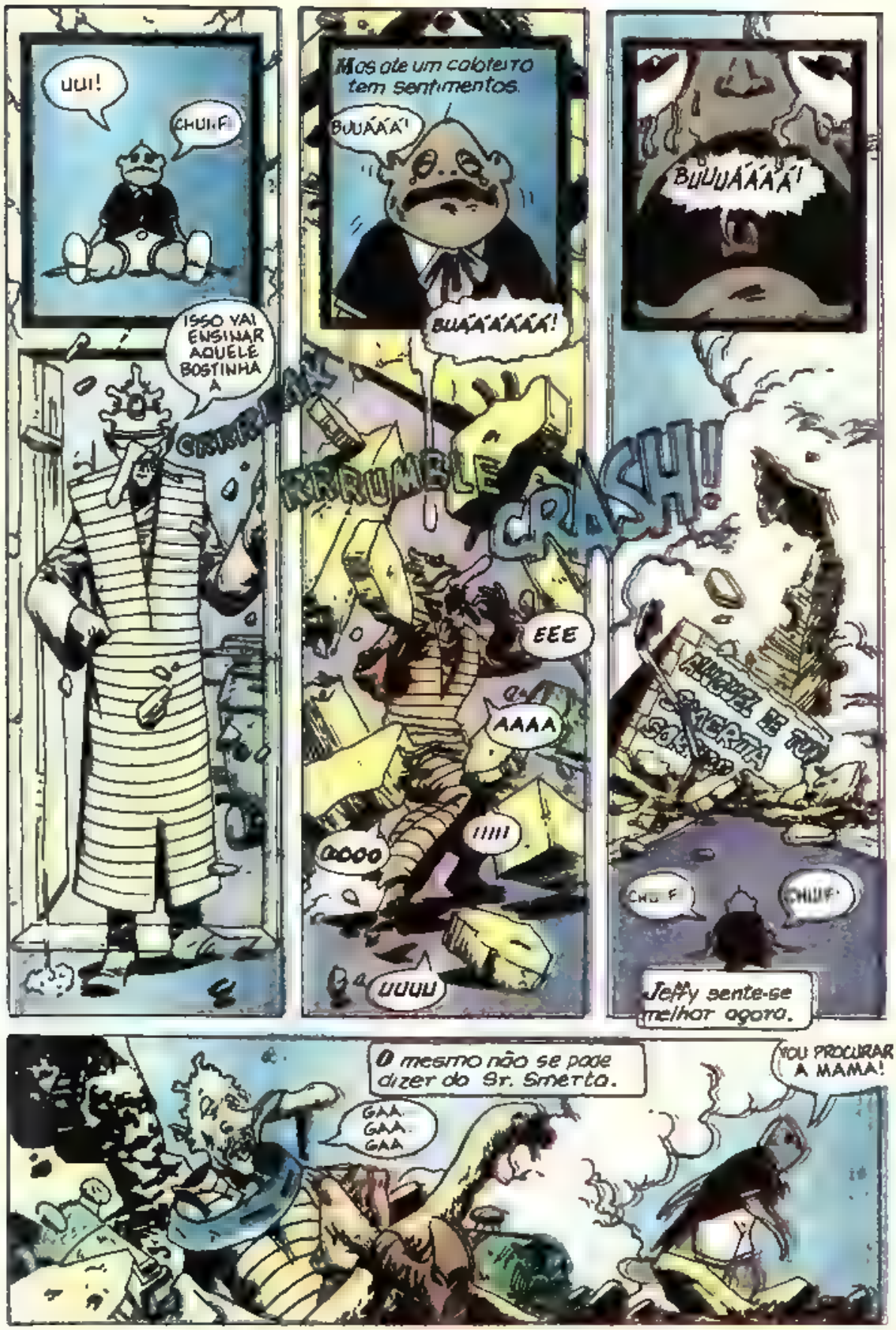
UUI!
CHUIF!
ISSO VAI ENSINAR AQUELE BOSTINHA A
Mas até um coleteiro tem sentimentos.
BUUÁÁÁ!
BUÁÁÁÁÁÁ!
BUUUÁÁÁÁ!
KRRUMBLE
CRASH!
EEE
AAAA
!!!!!
aooo
UUUU
CHUIF
CHUIF
Jeffy sente-se melhor agora.
O mesmo não se pode dizer do Sr. Smerta.
GAA GAA GAA
VOU PROCURAR A MAMA!

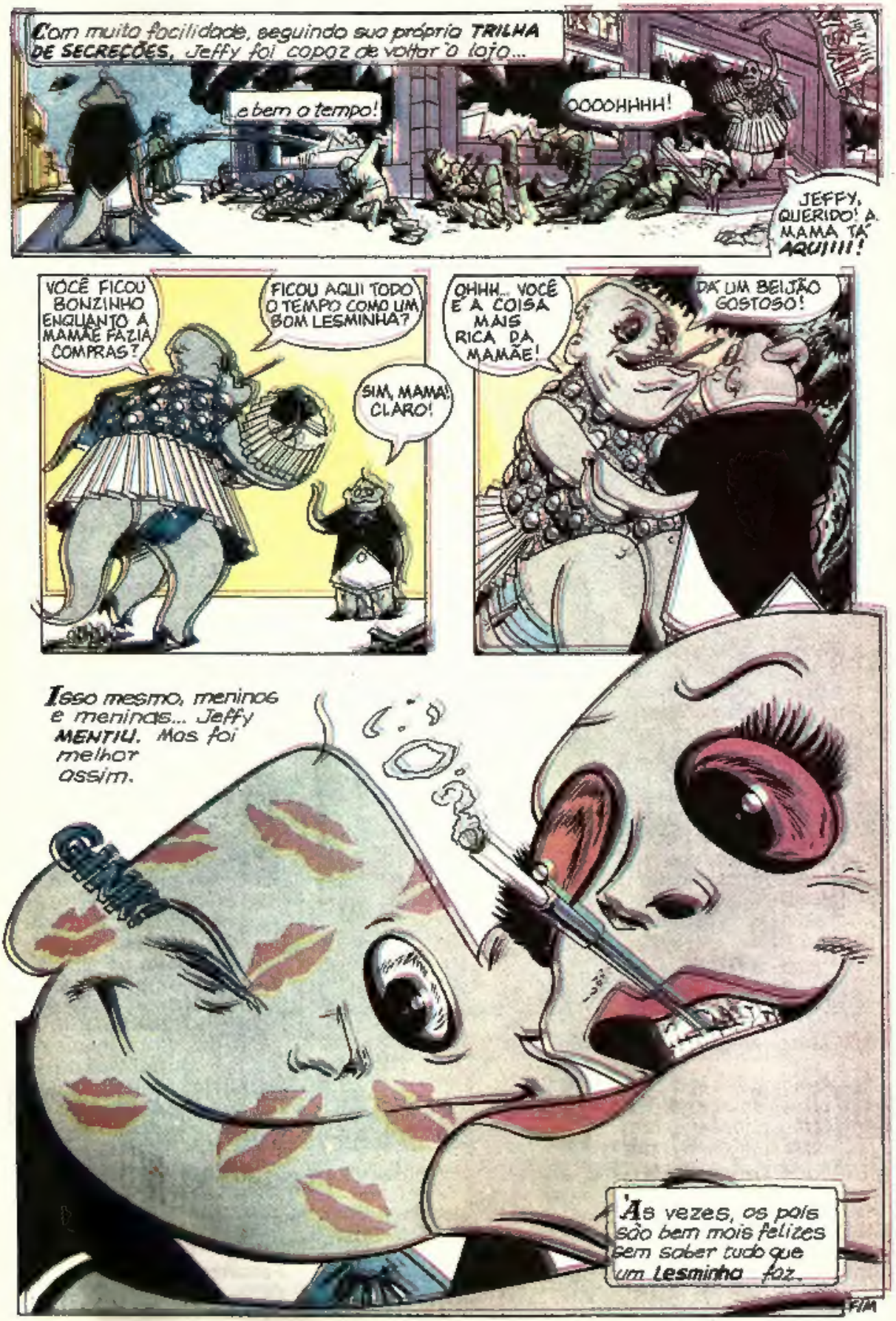
Com muito facilidade, seguindo sua própria TRILHA DE SECREÇÕES, Jeffy foi capaz de voltar ao lojo...
e bem o tempo!
OOOOHHHH!
JEFFY, QUERIDO! A MAMA TÁ AQUIIII!
VOCÊ FICOU BONZINHO ENQUANTO A MAMÃE FAZIA COMPRAS?
FICOU AQUI TODO O TEMPO COMO UM BOM LESMINHA?
SIM, MAMA! CLARO!
OHHH... VOCÊ É A COISA MAIS RICA DA MAMÃE!
DÁ UM BEIJÃO GOSTOSO!
Isso mesmo, meninos e meninas... Jeffy MENTIU. Mas foi melhor assim.
Às vezes, os pais são bem mais felizes sem saber tudo que um Lesminho faz.
FIM

Ecos de Cinosura

escreva para
CEDIBRA EDITORA - RUA EÇA DE QUEIRÓS, 346 - CEP04011 - SÃO PAULO - SP

Dinamite pura!!! Com uma explosão de criatividade, roteiristas e desenhistas dos novos (anti) heróis que a Cedibra coloca no mercado quadrinheiro nacional, arrebentam as páginas da revista e os pedaços formam um universo ultradinamizado de ação e aventura — e, o que é muito importante, crítica sócio-política —, montando o gênero de HQ que faltava nas bancas do país.

Com essas novas séries, a Cedibra deporta para o horizonte do passado a ditadura nebulosa e enganadora do Código de Ética e abre espaço para que os (anti) heróis de HQ rasguem as entranhas da sociedade, mostrando, através da ficção, como é que (des) anda a sociedade. Nestes traços e nas frases destas filacteras, acaba o mito mistificante do herói bonzinho, correto, incorruptível, epíteto do homem. Aqui os personagens sentem, odeiam, sofrem, revidam, vivem enfim a aventura que lhes é destinada pelo roteirista, ao invés de conviverem com a vida e à margem dela, naquilo que os seres vivos têm de íntimo e natural, como ocorria nos tempos passados.

Nestas páginas, a HQ deixa de ser aquele gênero de diversão inconsequente, e às vezes enfadonho, por ser simples e puro demais, jogando, nos olhos e cérebro do leitor, esses corredores desencontrados da vida que passam pelas salas do poder, pelos quartos do amor, pelos banheiros das favelas e pelos becos da pobreza, mas também pelos salões das festas alegres, da honra, daquilo que o homem ainda guarda da "diquê" helênica... ao cabo e ao rabo. Com estas publicações, a Cedibra garante aos quadrinhos a volta por cima, a redefinição de meios e fins dessa diversão que virou arte, abrindo o momento de ver, ler, curtir e pensar.

Wagner J. Geribello
Redator-Chefe da
TV Campinas

Meus cumprimentos pelo lançamento dos anti-heróis da *First Comics* no Brasil. Já estava na hora de se apresentarem ao público personagens como Grim Jack, Jon Sable, Badger e Reuben "American" Flagg!, que eram conhecidos apenas entre a confraria dos quadrimaníacos.

O primeiro número de Grim Jack já é um clássico no mundo das HQ. Ele dá uma boa idéia de uma das vertentes dos quadrinhos nos anos 80: a mais violenta, cética, fragmentada e desesperada. Nessa área, a dupla que criou Grim Jack, John Ostrander e Timothy Truman, está bem acompanhada, ao lado de feras como Pepe "Rebel" Moreno ou Gaetano Liberatore. Todos têm em comum a abordagem impiedosa do futuro, principalmente quando projetam a vida nas metrópoles. Acho que não deixa de ser um toque para que abramos o olho, caso contrário, o que nos espera será mais "Heavy" que o som de certas bandas de Rock Metal e mais preto que a tal asa da graúna.

Mas isso não impede que Ostrander e Truman prestem homenagem à outra vertente das HQ desta década, mais lírica, escapista e romântica — como o trabalho atual de Moebius ou Hugo Pratt (que prefere ter, como cenário, não o futuro, mas o passado). Se alguém duvida, basta prestar atenção numa das mesas do Munden's Bar de Grim Jack, onde nada menos que o misterioso Corto Maltese está sentado, perto da porta de entrada. Outro lance discreto é o rótulo da garrafa de bebida na mesa do índio, onde se lê "HUGO PRATT GOLD".

Fernando Paiva
Repórter da Folha de São Paulo

PREPARE-SE! No próximo mês...
ATAQUE À FORTALEZA
BLACJACMAC e GRIMJACK
FAZEM UMA SINGELA VISITA
A PAPAI MACCABRO!
DE QUEBRA, D.T. UM SENHOR PORRE NO MUNDEN'S BAR
MAIS UMA OBRA-PRIMA
QUADRINHOS
cedibra

OS HERÓIS NÃO SÃO MAIS AQUELES

NOVOS QUADRINHOS PARA NOVOS TEMPOS!

QUADRINHOS
cedibra

QUADRINHOS ADULTOS DE PRIMEIRA PARA LEITORES DE PRIMEIRA!